

ARQUITECTURA

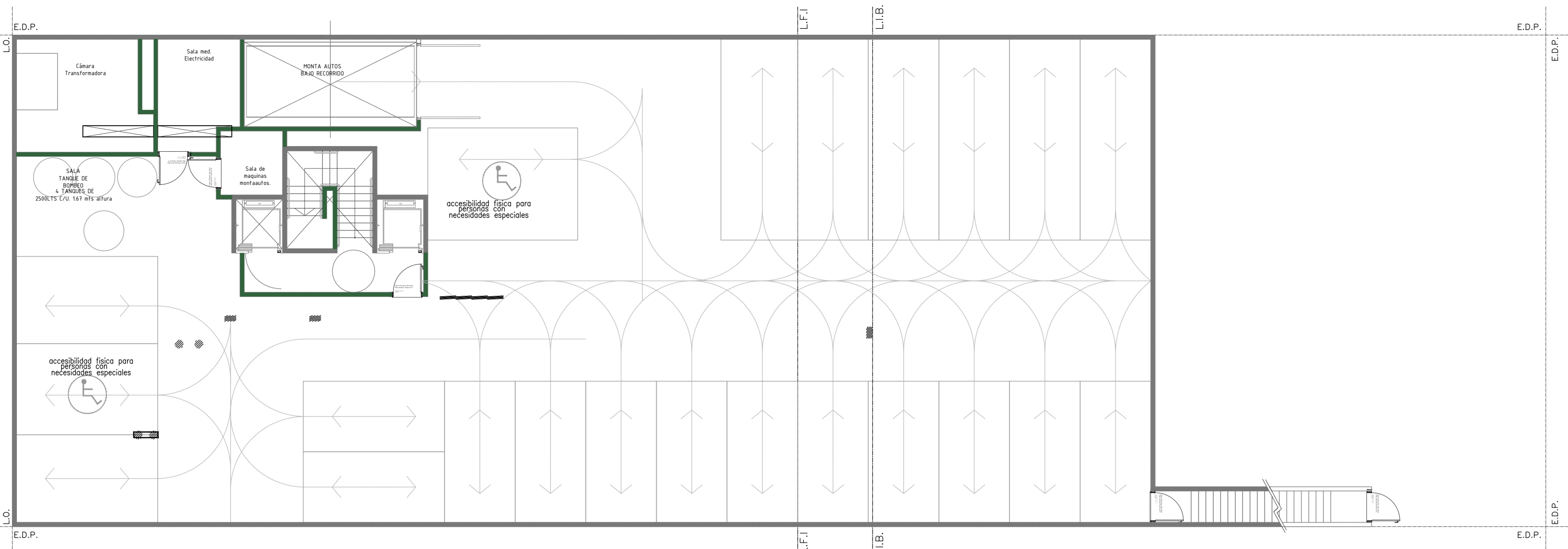

PLANTA SUBSUELO

ARQUITECTURA

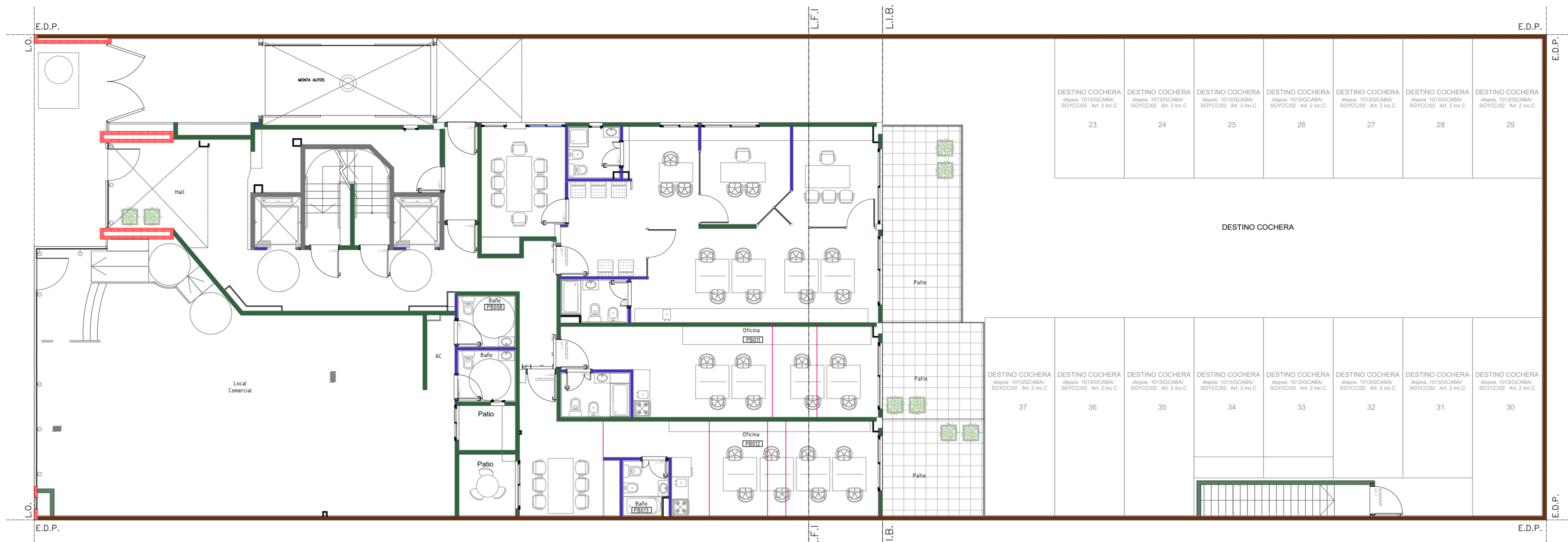

PLANTA BAJA

ARQUITECTURA

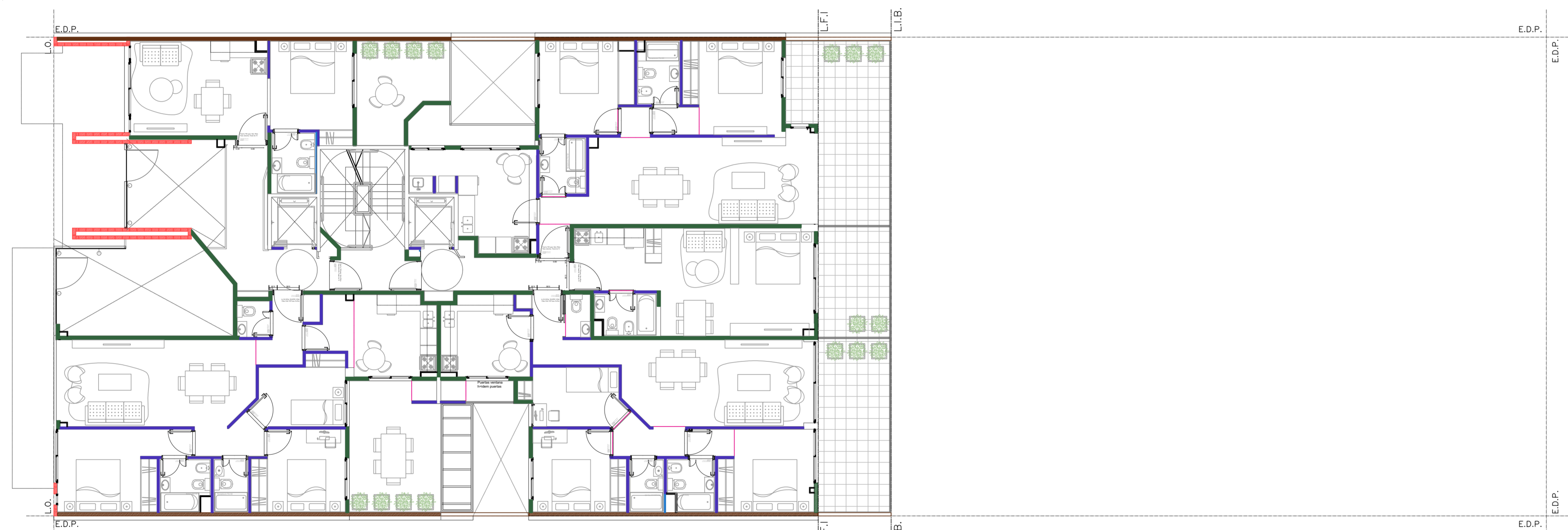

PLANTA 1ERO

ARQUITECTURA

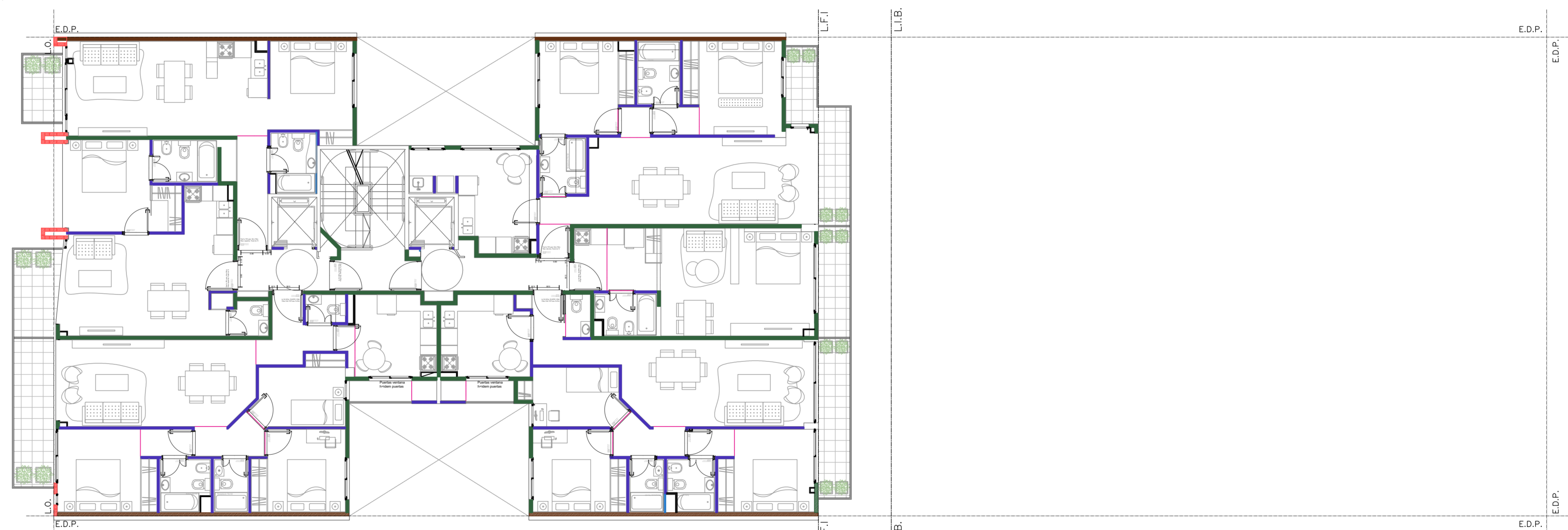

PLANTAS 2 A 8

ARQUITECTURA

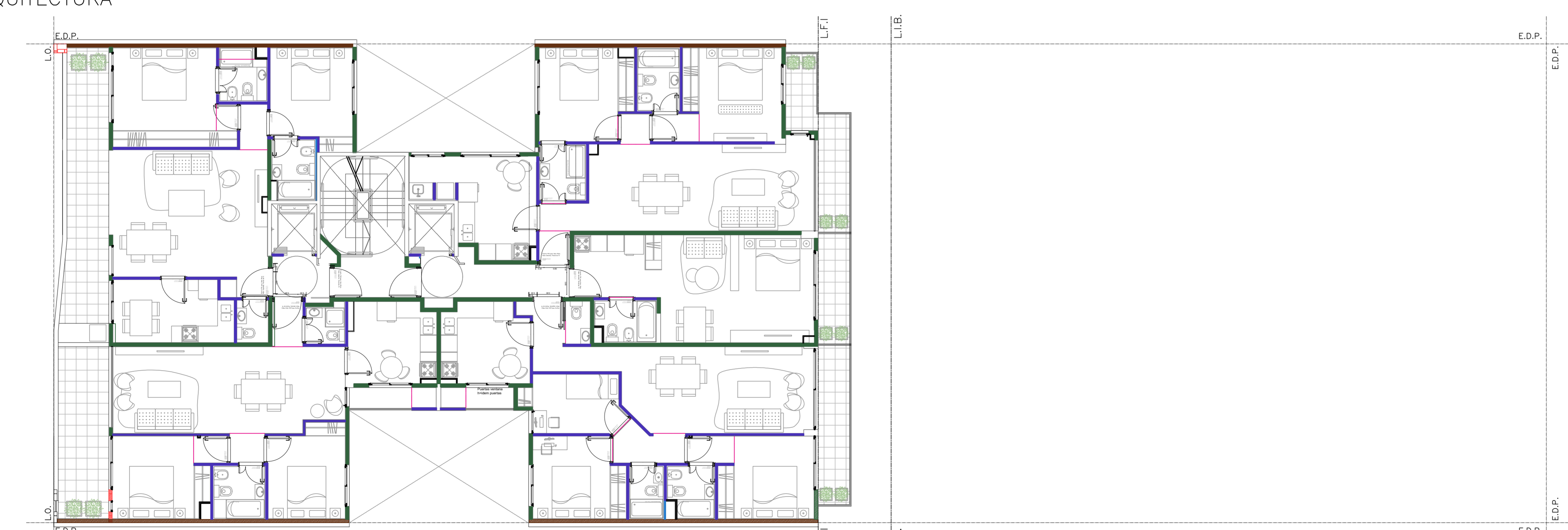

PLANTA 9NO

ARQUITECTURA

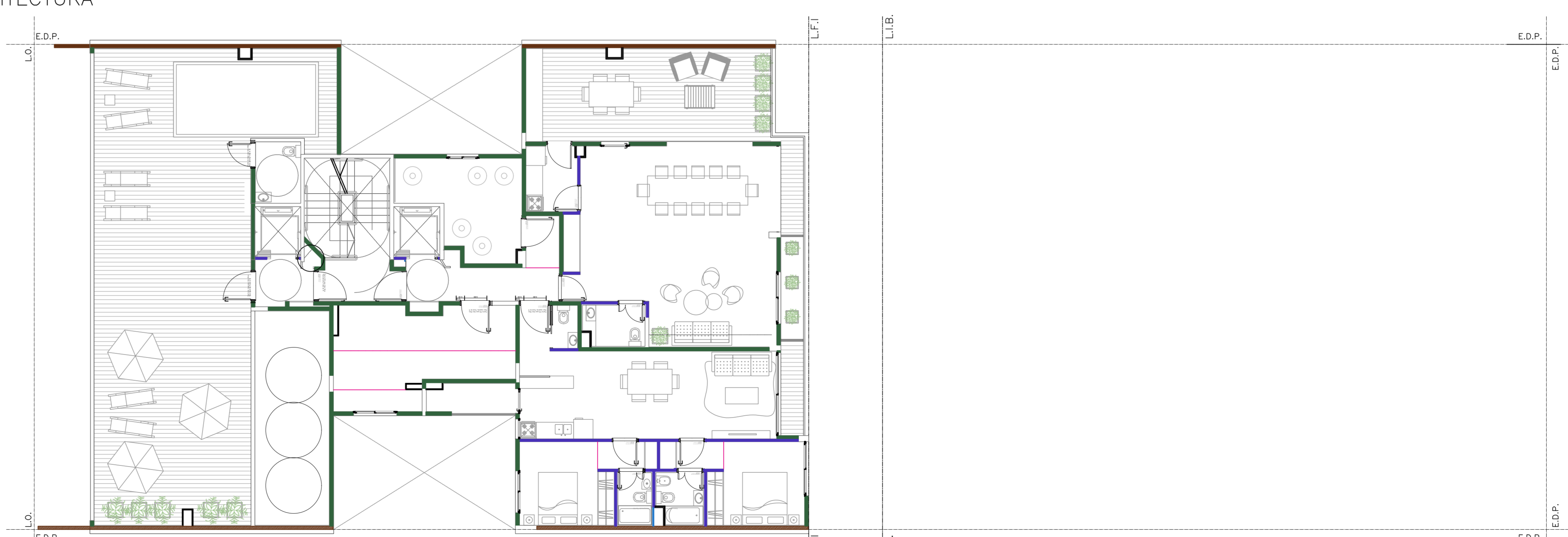

PLANTA 10MO

PARTIDA DE CONTRIBUCIÓN TERRITORIAL N° 361.297

**PLANO ARQUITECTUA.**  
PLANTAS SS A 10MO

VIVIENDA MULTIFAMILIAR Y COCHERAS - OFICINAS - ESTUDIO PROFESIONAL - LOCAL COMERCIAL (SEGUN CUADRO DE USOS 5.2.1 DEL C.P.U.)  
Propiedad de: MOSCONI 2699 S.R.L.  
Ubicada en: AV. MOSCONI N° 2660/62/64/66 - C.P.1410EQS

Circ. 16    Secc. 73    Manz. 46    Parc. 7  
Distrito: C3II    F.O.T.: LIBRE    ESCALA: 1:100

CROQUIS DE UBICACION	SUPERFICIE DEL TERRENO	945.01 m <sup>2</sup>
	SUPERFICIE A CONSTRUIR	5425.86 m <sup>2</sup>
	SUPERFICIE A LIBRE	412.55 m <sup>2</sup>

EL PERMISO DE OBRA NO EXIME DE LA OBLIGACION DE POSEER PERMISO DE USO  
PROPIETARIO: MOSCONI 2699 S.R.L.    CUIT N° 30-70078044-6

CLAUDIO DANIEL CIFRE (SOCIO GERENTE)  
D.N.I. N° 16.024.606  
DOMICILIO: AV. GRAL. MOSCONI N° 3999 - C.A.B.A.  
DIRECCION DE OBRA: ARO. CLAUDIO DANIEL CIFRE    CUIT N° 20-19054684-5

MATRICULA N° 21.088 C.P.A.U. 1°  
D.N.I. N° 16.024.606  
DOMICILIO: AV. GRAL. MOSCONI N° 3999 - C.A.B.A.  
CONSTRUCTOR: ARO. CLAUDIO DANIEL CIFRE    CUIT N° 20-19054684-5

MATRICULA N° 21.088 C.P.A.U. 1°  
D.N.I. N° 16.024.606  
DOMICILIO: AV. GRAL. MOSCONI N° 3999 - C.A.B.A.  
ESTRUCTURALISTA: ING. ROBERTO JUAN PINKUS    CUIT N° 20-11886191-5

MATRICULA N° 11.432 C.P.I.C. 1°  
D.N.I. N° 13.986.193  
DOMICILIO: DR. TIMBLE N° 3501 - PISO 1° - C.A.B.A.  
EJECUTOR DE ESTRUCTURA: ARO. CLAUDIO DANIEL CIFRE    CUIT N° 20-19054684-5

MATRICULA N° 21.088 C.P.A.U. 1°  
D.N.I. N° 16.024.606  
DOMICILIO: AV. GRAL. MOSCONI N° 3999 - C.A.B.A.  
RESPONSABLE DE HEBENE Y SEGURIDAD: ESTEBAN MORRONE    CUIT N° 20-12075151-1

MATRICULA N° 44 C.P.I.C.  
D.N.I. N° 12.827.579  
DOMICILIO: ZANUZY GONZALEZ N° 2775 - LANUS - BS. AS.